



DIRECCIÓN REGIONAL DE SALUD CUSCO  
DIRECCIÓN EJECUTIVA RED DE SALUD CANAS - CANCHIS – ESPINAR  
DIRECCIÓN DE INTELIGENCIA SANITARIA.

BOLETÍN EPIDEMIOLOGICO: SEMANA 52.

**TODOS LOS OJOS PUESTOS EN MACHU PICCHU**

La National Geographic catalogó este sitio arqueológico peruano como “Destino turístico 2015”. Desde mitad de año, la antigua ciudadela incaica está al tope de turistas.

Machu Picchu significa “Montaña Vieja” y es el nombre actual que se le da al antiguo poblado andino enclavado entre las montañas Machu Picchu y Huayna Picchu. Fue construida en el siglo XV, a 2.490 metros sobre el nivel del mar. Desde 1983, el Santuario histórico de Machu Picchu forma parte de la lista de bienes protegidos por la Unesco como Patrimonio de la Humanidad, con el objetivo de proteger la ciudadela incaica y conservar “el espectacular entorno paisajista, hábitat natural de importantes especies de flora y fauna que se hallan en situación vulnerable o en peligro de extinción”. Es por esta trascendencia internacional que hoy, para conseguir un boleto de acceso al complejo, haya que soportar largas esperas en la página machupicchu.gob.pe; sin la entrada comprada de antemano, no es posible acceder.



Director Ejecutivo de la Red de Servicios de Salud Canas Canchis Espinar

Med. Darío Francisco Navarro Mendoza.

Jefe de la Oficina de Desarrollo Integral de la Red de Servicios de Salud Canas Canchis Espinar.

Lic. Agripina Cáceres Corrales.

Jefe de Inteligencia Sanitaria de la Red de Servicios de Salud Canas Canchis Espinar.

Med. Iván Valentín Corbacho Carazas.

Equipo de Epidemiología.

Tec. Inf. Carolina Huaraca Hermoza

ÍNDICE		
	REPORTE EPIDEMIOLOGICO	Pag.1
	NOTIFICACIÓN INDIVIDUAL/ BROTES Y OTROS.	Pag. 2
	Mortalidad Materna	Pag. 3
	Mortalidad Perinatal	Pag. 4
	Notificación consolidada	Pag. 5
	Infec. Respiratorias Agudas	Pag.5, 6
	Infec. Diarreicas Aguda	Pag. 7,8

# I. NOTIFICACIÓN INDIVIDUAL

## 1. ENFERMEDADES INMUNO-PREVENIBLES.

VIGILANCIA EPIDEMIOLÓGICA DE ENFERMEDADES INMUNO-PREVENIBLES.					
DISTRITOS	ESTABLECIMIENTO	DIAGNOSTICO	2014		
			F	M	TOTAL
SICUANI	ES SALUD SICUANI	RUBEOLA CASO SOSPECHOSO		1	1
SICUANI	ES SALUD SICUANI	RUBEOLA CASO SOSPECHOSO	1		1
		TOTAL	1	1	2

En la S.E N° 52- 2014, No se reportó casos, manteniéndose con ello 02 Casos sospechosos de Rubeola procedente del distrito Sicuani notificado por ES Salud Sicuani; los cuales fueron Descartados por Laboratorio del INS.

Fuente: Epidemiología RSSCCE

## VIGILANCIA EPIDEMIOLÓGICA DE: ESAVIS.

A la semana 52, no se notificaron casos de ESAVI severo en ningún establecimiento de salud, haciéndose la notificación diaria por vía telefónica a la Red de Salud.

Fuente: Epidemiología RSSCC

## VIGILANCIA EPIDEMIOLÓGICA DE: PARÁLISIS FLÁCIDA AGUDA

DISTRITOS	ESTABLECIMIENTO	PARÁLISIS FLÁCIDA AGUDA	2013			2014		
			F	M	TOTAL	F	M	TOTAL
ACOMAYO	PS MOSOCLLACTA	PARÁLISIS FLÁCIDA AGUDA		1	1			0
SAN PEDRO	PS SAN PEDRO	PARÁLISIS FLÁCIDA AGUDA			0		1	1
		TOTAL	0	1	1	0	1	1

En la S.E. N° 52- 2014, no se reportó ningún caso de Parálisis Flácida. El caso probable de Parálisis flácida (PFA) procedente del distrito de San Pedro fue descartado por laboratorio según reporte del INS.

Fuente: Epidemiología RSSCC

## 2. MORTALIDAD MATERNA

### VIGILANCIA EPIDEMIOLÓGICA DE LA MORTALIDAD MATERNA

NÚMEROS DE MUERTES MATERNAS RED CANAS CANCHIS ESPINAR, 2009-2014 (Hasta la S.E. N° 52).

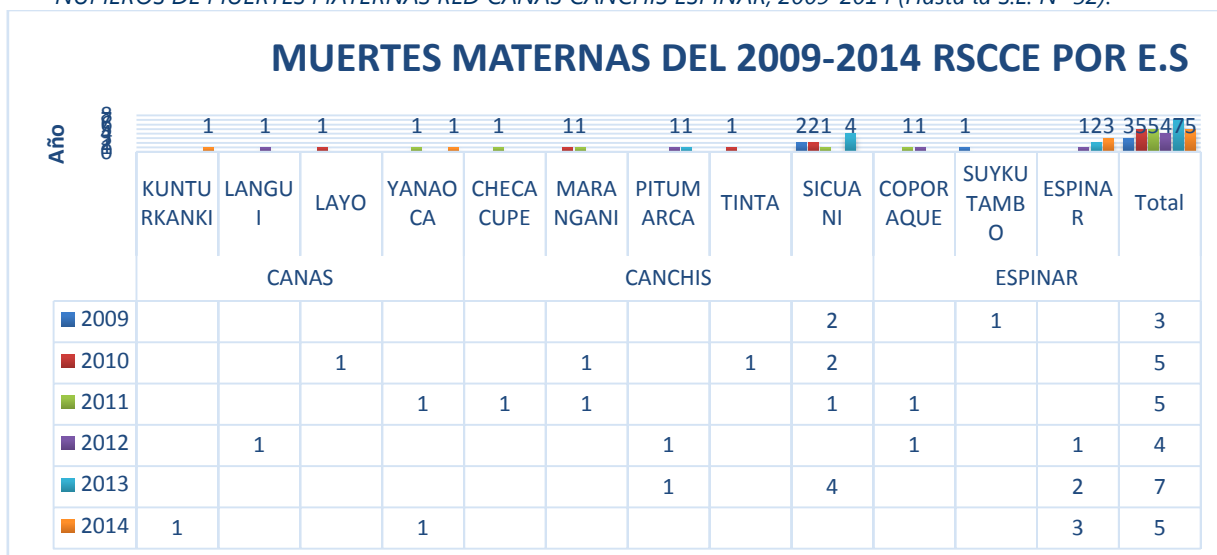

### MUERTES MATERNAS SEGÚN DISTRITOS RED CANAS CANCHIS ESPINAR DIRESA CUSCO 2009-2014 (Hasta S.E N° 52)

PROVINCIA	DISTRITO	ESTABLECIMIENTO	2009	2010	2011	2012	2013	2014
CANAS	KUNTURKANKI	EL DESCANSO						1
	LANGUI	LANGUI				1		
	YANAOCA	YANAOCA			1			1
	LAYO	LAYO		1				
CANCHIS	CHECACUPE	CHECACUPE			1			
	MARANGANI	MARANGANI		1	1			
	PITUMARCA	PITUMARCA					1	
	TINTA	TINTA		1				
	PITUMARCA	PS. PHINAYA				1		
	SICUANI	UZCUPATA		1			1	
	HOSPITAL SICUANI	2	1	1		3		
ESPINAR	COPORAQUE	COPORAQUE			1	1		
	SUYKUTAMBO	SUYKUTAMBO	1					
	ESPINAR	YAURI				1		
		HOSPITAL ESPINAR					2	3
Total			3	5	5	4	7	5

A la semana 52 se tiene notificados 05 casos de MM (03 MM Indirectas y 02 MM Directas) en la Red CCE; (01) un caso MM directa del distrito de Kunturkanki S.E 03; (01) Muerte Maternal Indirecta del distrito de Yanaoca Provincia de Canas Sem. Epi.22; (01) Muerte Materna Indirecta de la Prov. Espinar S.E 27; (01) MM Indirecta notificada por la GERESA Arequipa. S. E. 30 y en la S.E 35 se notificó 01 caso de MM directa procedente del Hospital de Espinar del Distrito de del mismo nombre.

El comparativo anual muestra 2 MM menos que el año 2013 y en comparación con el año 2012 se tiene 01 MM más.

## MORTALIDAD PERINATAL.

PROVINCIA	DISTRITO	ESTABLECIMIENTO	2014		
			FETAL	NEONATAL	Total
CANAS	CHECCA	PS. CHECCA		2	2
	KUNTURKANKI	EL DESCANSO	1	2	3
	LAYO	PS. LAYO	3	3	6
	QUEHUE	PS. HUINCHIRI		1	1
	TUPAC AMARU	PS. TUNGASUCA	1		1
	YANAOCA	CS. YANAOCA	3	2	5
CANCHIS	COMBAPATA	C.S COMBAPATA	1		1
		PS CHIARA	2		2
	MARANGANI	CS.MARANGANI	1		1
	PITUMARCA	PS. PITUMARCA		3	3
	SAN PABLO	PS. SANTA BARBARA	1	1	2
	SICUANI	HOSPITAL SICUANI	7	5	12
		ESSALUD SICUANI	2		2
		PS. HERCCA		1	1
		CS. TECHO OBRERO		1	1
		PS. PAMPAPHALLA	2		2
		PS. QUEHUAR		1	1
	PS. LA FLORIDA	1		1	
ESPINAR	COPORAQUE	PS. COPORAQUE	4	1	5
		PS. URINSAYA	1		1
	ESPINAR	CS. YAURI	1		1
		PS. TINTAYA MARQUIRI	1		1
		PS. PALLPATA		2	2
		PS. Accocunca	1		1
		HOSPITAL ESPINAR	6	4	10
Total general			39	29	68

A la semana 52-2014 se notificaron 68 m. p, (39 Fetales y 29 Neonatales), cabe mencionar que dos (02) muertes perinatales son procedentes de la jurisdicción de la Red Cusco Sur (Distritos de San-Sebastián y Acomayo, respectivamente). Entonces 66 corresponden a la Red de Salud Canas-Canchis-Espinar.

## MUERTES PERINATALES SEGÚN PROVINCIA Y DISTRITO.

PROVINCIA	DISTRITO	2012		Total 2012	2013		Total 2013	2014		Total 2014
		FETAL	NEONATAL		FETAL	NEONATAL		FETAL	NEONATAL	
CUSCO	SAN SEBASTIAN							1		1
ACOMAYO	ACOPIA								1	1
CANAS	CHECCA	2	1	3		3	3		2	2
	KUNTURKANKI	1	1	2	1	2	3	1	2	3
	LANGUI	1		1		1	1			
	LAYO					1	1	3	3	6
	PAMPAMARCA		1	1						
	QUEHUE	1		1	1		1		1	1
	TUPAC AMARU		1	1	1	1	1	1	1	1
YANAOCA	1	1	2	3	1	4	3	2	5	
CANCHIS	CHECACUPE	1		1	3		3			
	COMBAPATA	1	2	3		2	2	3		3
	MARANGANI				2		2	1		1
	PITUMARCA	1	4	5	1	1	2		3	3
	SAN PABLO	1	1	2		1	1	1	1	2
	SICUANI	7	8	15	12	5	17	11	7	18
ESPINAR	TINTA				1		1			
	ALTO PICHIGUA							1		1
	COPORAQUE	1	1	2	3	1	4	5	1	6
	ESPINAR	6	5	10	3	2	5	7	4	11
	OCORURO		1	1						
	PALLPATA					2	2	1	2	3
PICHIGUA					2	2				
<b>Total general</b>		<b>24</b>	<b>27</b>	<b>50</b>	<b>33</b>	<b>22</b>	<b>55</b>	<b>39</b>	<b>29</b>	<b>68</b>

El comparativo anual muestra un tendencia de incremento de casos de muertes perinatales para la S.E. EPI. N° 52 del año 2014 lo cual debe analizarse según EESS para poder identificar las causas de dicho incremento e implementar medidas correctivas inmediatas.

## MUERTES PERINATALES SEGÚN PESO Y EDAD AL FALLECER RED CCE 2014 (Hasta LA S.E N° 52)

### MATRIZ BABIES

PESO	MUERTE FETAL		TIEMPO DE VIDA RN(neonato)			TOTAL	%
	ANTE-PARTO	INTRA-PARTO	<24HORAS	1-7 DÍAS	8-28 DÍAS		
(500-999)grs.	4	1	2	1	0	8	11.7
(1000-1499)grs.	2	1	0	1	0	4	6.7
(1500-1999)grs.	4	1	5	0	0	10	13.3
(2000-2499)grs.	5	1	1	3	2	12	18.3
(2500-2999)grs.	7	1	0	1	2	11	16.7
>3000 grs.	7	5	2	5	4	23	33.3
<b>TOTAL</b>	<b>29</b>	<b>10</b>	<b>9</b>	<b>8</b>	<b>8</b>	<b>68</b>	<b>100</b>
<b>%</b>	<b>41.7</b>	<b>16.7</b>	<b>15</b>	<b>14</b>	<b>13.3</b>	<b>100</b>	

### 3. ENFERMEDADES TRANSMITIDAS POR VECTORES.

#### VIGILANCIA EPIDEMIOLÓGICA DEL: DENGUE

CASO REPORTADOS DE DENGUE SEGÚN DISTRITO, NOTIFICADOS POR LOS ESTABLECIMIENTOS DE SALUD RED CCE.

RED CANAS CANCHIS ESPINAR 2014 (Hasta la S.E N° 52)

DEPARTAMENTO	PROVINCIA	DISTRITO	ESTABLECIMIENTO NOTIFICANTE	2013				2014			
				DENGUE CON/SIN SEÑALES DE ALARMA				DENGUE CON/SIN SEÑALES DE ALARMA			
				PROBABLE	CONFIRMADO	DESCARTADO	TOTAL	PROBABLE	CONFIRMADO	DESCARTADO	TOTAL
MADRE DE DIOS	TAMBOPATA	INAMBARI	HOSPITAL SCUANI						1		1
MADRE DE DIOS	TAMBOPATA	TAMBOPATA	HOSPITAL SCUANI						1		1
MADRE DE DIOS	MANU	MANU	HOSPITAL SCUANI		1		1				
MADRE DE DIOS	TAMBOPATA	TAMBOPATA	PS. CHECACUPE						1		1
<b>TOTAL</b>				1		1		3		3	

A la Semana S.E. N° 52-- 2014 se reportó 3 casos probables de Dengue, los cuales son procedentes del departamento de Madre de Dios, 01 caso reportado del puesto de salud de Checacupe provenientes del distrito de Tambo pata; 02 casos Notificados por el Hospital Sicuani.

#### VIGILANCIA EPIDEMIOLÓGICA DE: LEISHMANIOSIS

(DIRESA CUSCO (2014 Hasta S.E N° 52)

DEPARTAMENTO	PROVINCIA	DISTRITO	ESTABLECIMIENTO REPORTADO	2012			2013			2014		
				Cutánea	Mucosa	TOTAL	Cutánea	Mucosa	TOTAL	Cutánea	Mucosa	TOTAL
MADRE DE DIOS	TAMBOPATA	INAMBARI-MZUKO	HOSPITAL SICUANI	2	1	3	5	9	14	10	3	13
MADRE DE DIOS	TAMBOPATA	PUERTO MALDONADO	P.S PAMPAPHALLA							1		1
MADRE DE DIOS	TAMBOPATA	INAMBARI-MZUKO	C.S COMBAPATA				1	3	4	2		2
MADRE DE DIOS	TAMBOPATA	TAMBOPATA	C.S YANAOCA							1		1
MADRE DE DIOS	TAMBOPATA	INAMBARI-MZUKO	PS CHECACUPE								1	1
MADRE DE DIOS	TAMBOPATA	LAS PIEDRAS	CS TINTA	1		1						
MADRE DE DIOS	TAMBOPATA	INAMBARI	PS PITUMARCA	4		4	6	1	7	1		1
CUSCO	LA CONVENCION	ECHARATE	PS. CHIARA		1	1	1	1	2			
<b>Total</b>				7	2	9	13	14	27	15	4	19

A la Semana S.E. N° 52-2014 se reportaron 19 casos confirmados de Leishmaniosis, reportados por el Hospital Sicuani; todos provenientes del distrito de Tambopata- Inambari, Mazuko Provincia de la Convención del ámbito de la Región Cusco, y Madre de Dios.

# VIGILANCIA EPIDEMIOLÓGICA DE TUBERCULOSIS

## CASOS DE TUBERCULOSIS POR PROVINCIAS, DISTRITOS Y DIAGNOSTICO RED CCE. CUSCO, 2014(A LA S.E .N° 52)

PROVINCIA	DISTRITO	ESTABLECIMIENTO	DIAGNOSTICO	SEXO		Total
				F	M	
CANAS	CHECCA	PS. CHECCA	TBC PULMONAR C/CONF. BACTERIOL		1	1
			TBC RECAIDA	1		1
	KUNTURKANKI	CS. EL DESCANSO	TBC PULMONAR C/CONF. BACTERIOL	1	1	2
	QUEHUE	CS. YANAoca	TUBERCULOSIS EXTRAPULMONAR	1		1
	YANAoca	CS. YANAoca	TBC PULMONAR C/CONF. BACTERIOL	1	3	4
CANCHIS	CHECACUPE	PS. CHECACUPE	TBC PULMONAR C/CONF. BACTERIOL	5	1	6
	COMBAPATA	CS. COMBAPATA	TBC PULMONAR C/CONF. BACTERIOL	2	1	3
		PS. CHIARA	TBC PULMONAR C/CONF. BACTERIOL	3	2	5
	MARANGANI	PS. CHECTUYOC	TBC PULMONAR C/CONF. BACTERIOL	1		1
		PS. CUYO	TBC PULMONAR C/CONF. BACTERIOL	1	1	2
		PS. OCCOBAMBA (SICUANI)	TBC PULMONAR C/CONF. BACTERIOL		2	2
	PITUMARCA	PS. PITUMARCA	TBC PULMONAR C/CONF. BACTERIOL		1	1
	SAN PEDRO	PS. SAN PEDRO	TBC PULMONAR C/CONF. BACTERIOL	3		3
	SICUANI	CS. PAMPA PHALLA	TBC PULMONAR C/CONF. BACTERIOL	1	2	3
			TUBERCULOSIS EXTRAPULMONAR	1	1	2
		CS. TECHO OBRERO	TBC PULMONAR C/CONF. BACTERIOL	2	3	5
		HOSPITAL SICUANI	TBC PULMONAR C/CONF. BACTERIOL	2	10	12
			TUBERCULOSIS EXTRAPULMONAR	2	2	4
		PS. LA FLORIDA	TBC PULMONAR C/CONF. BACTERIOL	1	1	2
		PS. QUEHUAR	TBC PULMONAR C/CONF. BACTERIOL		2	2
		PS. UZCUPATA	TBC PULMONAR C/CONF. BACTERIOL	1		1
		PS. HERCCA	TBC PULMONAR C/CONF. BACTERIOL		2	2
TINTA	CS. TINTA	TBC PULMONAR C/CONF. BACTERIOL	1	2	3	
ESPINAR	ALTO PICHIGUA	PS. ACCOCUNCA	TBC PULMONAR C/CONF. BACTERIOL	1		1
	ESPINAR	CS. YAURI	TBC PULMONAR C/CONF. BACTERIOL		1	1
		HOSPITAL ESPINAR	TBC PULMONAR C/CONF. BACTERIOL		1	1
		PS. PALLPATA	TBC PULMONAR S/CONF. BACTERIOL		1	1
		PS. TINTAYA MARQUIRI	TBC PULMONAR C/CONF. BACTERIOL	1		1
	PALLPATA	PS. PALLPATA	TBC PULMONAR C/CONF. BACTERIOL	1		1
SUYCKUTAMBO	PS. SUYCKUTAMBO	TBC PULMONAR C/CONF. BACTERIOL		1	1	
LIMA	MIRAFLORES	HOSPITAL SICUANI	TBC PULMONAR C/CONF. BACTERIOL		1	1
Total general				33	43	76

Hasta la semana N° 52 se reportó 76 casos de TBC, dentro de ellas 07 Extra pulmonares, 01 caso de TBC Recaída Y 68 Casos pulmonar.

### 3. NOTIFICACIÓN CONSOLIDADA

#### INFECCIONES RESPIRATORIAS AGUDAS EN MENORES DE 5 AÑOS.

#### VIGILANCIA EPIDEMIOLÓGICA DE: IRAS NO COMPLICADAS EN MENORES DE 5 AÑOS

#### Canal Endemico IRAs <5 años RSSCCE Sem- 52 -2014

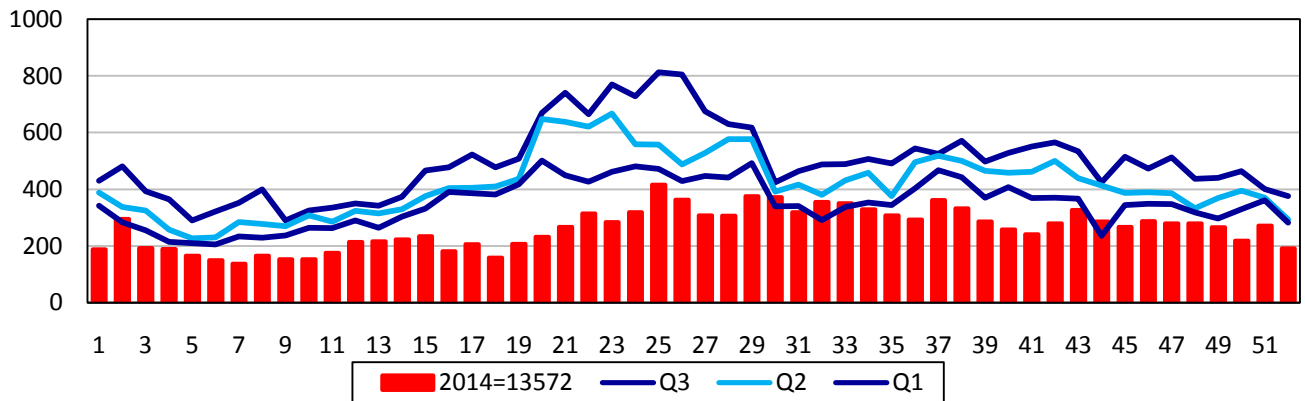

A la semana 52 se reportaron un total de 13572 casos de IRAs no complicadas cuyo comparativo anual donde muestra un tendencia que se mantiene dentro de la curva de riesgo en comparación a los años anteriores.

#### Canal Endemico Micro Red Yauri IRAs <5 años sem 52 - 2014

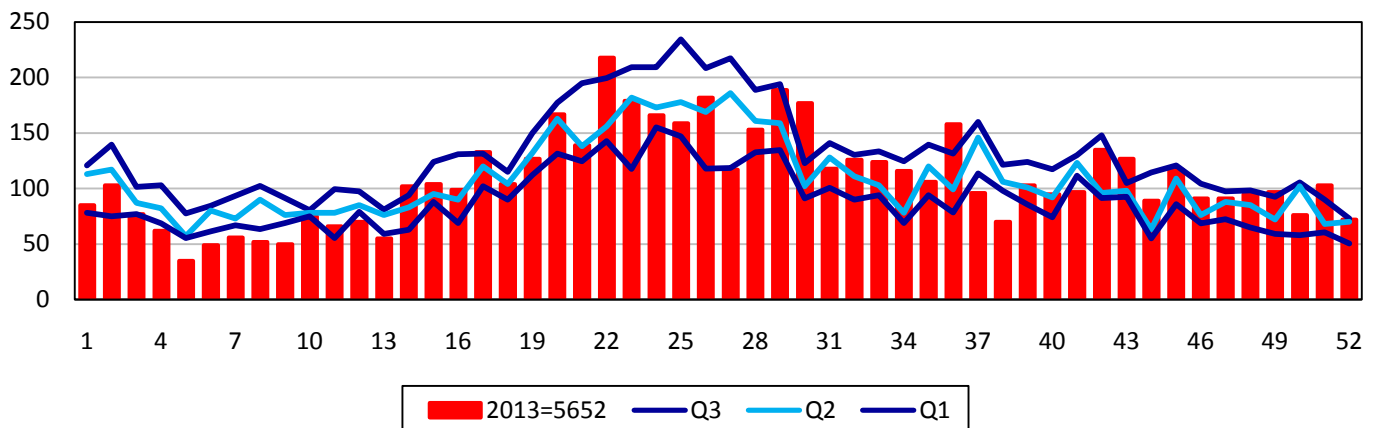

A la Semana Epidemiológica 52 se reportaron un total de 5652 casos de IRAs no complicadas en la Micro-Red Yauri, observándose un pico en las semanas 02,25, 26, 29,36 se debe precisar que estos picos son por motivo del cambio climático, actualmente la temperatura se mantiene por consiguiente los casos se encuentran dentro de la curva de riesgo.

## NOTIFICACIÓN DE INFECCIONES RESPIRATORIAS AGUDAS HASTA LA SEMANA 52-2014 RSCCE IRAS SEGÚN MICRO-RED Y EESS

Suma de T. Iras <5a	SEMANA 2014																																																				Total	
RAZ_SOC	1	2	3	4	5	6	7	8	9	10	11	12	13	14	15	16	17	18	19	20	21	22	23	24	25	26	27	28	29	30	31	32	33	34	35	36	37	38	39	40	41	42	43	44	45	46	47	48	49	50	51	52	Total	
CS. COMBAPATA	3	4	10	13	3	2	0	7	4	2	2	6	4	2	5	11	8	8	8	4	2	11	5	8	9	10	10	9	16	3	3	17	8	6	2	8	17	6	2	5	2	9	9	10	12	9	5	10	7	4	19	6	365	
CS. TINTA	2	6	0	2	2	4	0	3	3	1	0	4	1	0	0	0	0	0	1	4	1	1	1	2	6	10	4	4	8	6	2	9	6	9	7	9	10	8	5	3	1	1	3	0	1	3	5	4	5	6	3	0	176	
PS. CHECACUPE	9	7	8	5	2	1	4	5	5	5	8	11	4	10	6	4	4	4	5	3	9	7	17	12	12	6	7	12	5	9	9	13	21	10	3	12	18	13	7	6	5	7	9	10	5	5	3	2	11	6	4	4	389	
PS. CHIARA	1	1	0	1	5	1	6	5	1	2	6	3	6	1	4	0	4	0	3	0	4	16	3	3	1	5	2	2	1	3	0	1	6	9	2	5	4	7	9	7	5	9	10	9	11	8	5	5	0	4	3	3	212	
PS. MOSOCLACTA	3	3	3	1	1	3	2	1	2	1	5	3	2	2	7	7	3	4	0	4	0	3	1	4	4	4	1	1	7	5	2	1	0	3	3	2	5	3	3	2	5	3	0	3	3	2	1	3	2	4	0	1	138	
PS. PITUMARCA	4	16	9	7	9	6	5	2	6	8	5	9	4	10	4	9	13	4	4	10	4	9	5	12	5	11	7	4	3	13	12	9	9	16	9	15	3	10	1	1	6	2	3	2	2	15	3	7	5	11	21	14	393	
Total MICRO RED C	22	37	30	29	22	17	17	23	21	19	26	36	21	25	26	31	32	20	21	25	20	47	32	41	37	46	31	32	40	39	28	50	50	53	26	51	57	47	27	24	24	31	34	34	42	22	31	30	35	50	28	4673		
CS. EL DESCANSO	7	6	6	15	5	4	4	4	9	10	5	6	8	12	5	10	8	5	8	6	10	10	8	6	15	5	10	8	9	10	13	12	16	15	7	18	15	7	7	7	14	6	21	13	8	6	6	17	3	4	3	7	459	
PS. CHECCA	3	2	4	2	0	4	4	6	3	4	1	6	3	3	0	1	1	1	5	10	12	11	4	12	11	14	21	13	9	1	16	12	15	7	1	7	7	8	2	4	4	2	1	7	6	6	1	3	0	0	3	286		
PS. CHITIBAMBA	0	2	3	0	0	0	1	0	0	5	2	3	3	1	2	4	7	4	3	2	5	2	1	2	3	4	4	2	7	4	5	4	4	1	9	3	5	2	4	3	4	0	4	1	5	4	1	4	1	2	2	1	145	
Total MICRO RED D	10	10	13	17	5	8	9	10	12	19	8	15	14	16	10	14	16	10	12	13	25	24	20	12	30	20	28	31	29	23	19	32	32	31	23	22	27	16	19	12	22	10	27	15	20	16	13	22	7	6	5	11	890	
CS. PAMPA PHALLA	4	9	8	0	10	5	1	4	4	2	8	2	13	5	10	7	7	5	3	13	25	4	28	13	18	19	22	0	17	34	27	26	21	23	7	0	0	21	22	19	6	18	16	3	15	2	2	2	12	16	18	4	580	
PS. LA FLORIDA	2	2	3	4	3	2	4	3	3	6	1	3	0	1	4	2	3	8	5	3	1	2	3	4	5	5	9	9	11	7	1	1	7	4	4	6	7	6	0	1	0	3	5	1	1	2	4	5	3	2	1	2	184	
PS. PHINAYA	1	2	1	3	0	0	0	1	1	0	0	2	0	0	0	1	1	0	0	2	2	1	1	2	1	0	1	0	0	0	3	0	0	0	1	0	4	0	1	0	0	0	0	0	0	0	0	0	1	0	0	1	34	
PS. QUEHUAR	4	1	1	2	0	1	2	1	4	0	0	2	2	5	3	2	2	2	1	2	4	2	7	3	4	3	4	3	4	3	4	3	5	4	2	0	2	4	4	2	0	2	4	2	1	5	3	2	1	4	4	153		
PS. SAN PABLO	1	1	3	0	7	4	1	1	1	2	3	3	1	8	0	0	6	4	3	1	5	1	5	1	2	4	2	4	4	2	4	4	1	0	7	4	2	1	0	2	1	2	0	2	1	0	1	0	1	0	1	115		
PS. SAN PEDRO	4	3	0	0	0	4	0	0	2	1	0	0	2	0	0	6	5	1	2	3	1	2	2	7	9	4	7	1	5	3	1	4	3	8	8	4	8	3	8	2	3	5	6	1	2	4	5	4	3	7	2	168		
PS. SANTA BARBARA	0	1	2	1	1	1	2	1	1	2	3	1	2	0	2	2	1	1	2	1	6	2	4	4	2	0	0	1	4	3	1	2	1	2	10	5	3	2	7	4	1	0	1	6	1	4	2	0	3	3	2	2	115	
PS. UZCUPATA	2	2	0	0	0	2	3	2	2	1	1	0	0	0	1	1	2	0	0	0	5	2	3	4	2	0	0	8	3	0	2	1	2	2	0	0	0	0	1	1	2	0	0	0	0	0	0	2	0	2	0	2	63	
Total MICRO RED P	18	21	18	10	21	19	13	13	18	14	16	13	22	12	28	20	21	18	20	25	45	19	47	35	51	35	44	17	53	67	41	47	38	47	35	20	28	45	43	31	11	32	33	17	21	13	20	15	24	28	32	18	1412	
ESSALUD SICUANI	0	0	0	0	0	0	0	0	0	0	0	0	0	0	11	0	0	20	21	0	10	16	0	0	0	0	0	0	0	0	0	0	0	0	0	0	0	0	0	0	0	0	0	0	0	0	0	0	0	0	0	0	0	78
HOSPITAL SICUANI	21	25	20	24	18	19	11	10	6	15	24	19	27	24	18	15	34	13	21	4	5	8	2	13	9	13	7	19	18	30	15	12	26	17	9	9	8	9	6	10	7	31	29	22	24	31	17	28	14	26	15	33	890	
SANIDAD PNP SICUANI	0	0	0	0	0	0	0	0	0	0	0	0	0	0	0	0	0	0	0	0	0	0	0	0	0	0	0	0	0	0	0	0	0	0	0	0	0	0	0	0	0	0	0	0	0	0	0	0	0	0	0	8		
Total MICRO RED SI	21	25	20	24	18	19	11	10	6	15	24	19	27	24	18	15	34	13	21	4	5	8	2	13	9	13	7	19	18	30	15	12	26	17	9	9	8	9	6	10	7	31	29	22	24	31	17	28	14	26	19	33	976	
CS. MARANGANI	0	0	1	2	0	0	0	1	0	0	0	0	0	0	2	3	0	0	7	0	0	0	7	18	10	1	0	0	10	1	5	1	0	4	1	0	0	0	6	2	1	0	2	1	0	2	1	0	0	0	0	0	89	
CS. TECO OBRERO	17	21	13	16	12	15	7	15	10	8	1	9	3	20	10	16	9	6	14	16	19	22	29	21	23	12	10	25	21	31	10	29	23	28	24	18	28	21	30	16	16	14	27	29	26	26	28	24	16	22	20	8	934	
PS. CHECTUYOC	2	3	5	2	0	1	2	3	1	1	4	0	5	3	5	2	1	2	0	4	5	4	5	9	13	5	8	7	11	2	2	11	6	2	5	5	5	4	5	4	6	5	3	9	6	2	1	4	9	2	4	3	218	
PS. CONDE VILUYO	1	0	3	0	1	0	0	2	0	2	1	0	0	0	0	3	1	0	4	3	3	1	3	1	1	0	0	0	3	0	0	10	0	0	1	4	2	0	0	1	1	3	1	1	1	0	0	0	0	0	0	58		
PS. CUYO	2	2	5	4	0	2	2	2	2	1	5	4	2	4	1	5	4	3	6	2	1	5	1	2	6	2	0	4	3	4	4	2	1	7	5	2	7	4	4	2	5	3	2	3	2	5	0	3	5	4	2	3	161	
PS. HERCCA	1	0	0	0	1	0	2	0	0	0	4	1	1	0	2	2	0	0	1	0	1	1	2	0	5	3	5	1	2	1	2	0	1	1	0	1	1	0	1	0	0	0	0	0	0	0	0	1	0	0	0	49		
PS. LANGUI	3	0	5	1	3	0	2	2	6	0	3	3	0	0	1	0	2	3	3	5	3	4	0	4	6	0	10	7	3	5	6	4	0	5	8	5	2	3	2	8	4	8	0	3	6	12	8	1	5	1	185			
PS. LAYO	11	5	2	5	6	6	5	5	3	1	0	4	7	6	8	4	5	3	12	5	9	7	5	13	14	9	7	12	10	11	10	9	12	11	23	0	16	9	15	11	11	12	17	6	18	8	9	10	9	14	9	442		
PS. OCCOBAMBA	6	6	4	1	11	0	5	4	5	3	7	9	5	4	4	14	3	6	4	8	5	6	7	10	3	5	8	7	6	0	23	5	9	2	4	12	28	11	5	16	4	14	6	2	4	4	14	4	8	3	13	4	361	
Total MICRO RED T	43	37	38	31	33	25	23	36	23	22	18	33	29	38	29	44	30	25	30	56	44	52	55	58	83	55	41	63	65	64	58	69	65	51	59	71	80	64	56	63	47	58	57	71	46	61	58	56	56	42	58	28	2497	
CS. YANA OCA																																																						

## ENFERMEDADES DIARREICAS AGUDAS EN MENORES DE 5 AÑOS.

VIGILANCIA EPIDEMIOLÓGICA DE: EDAS NO COMPLICADAS EN MENORES DE 5 AÑOS

### Canal Endemico EDAs <5 años Espinar - Sem 52 - 2014

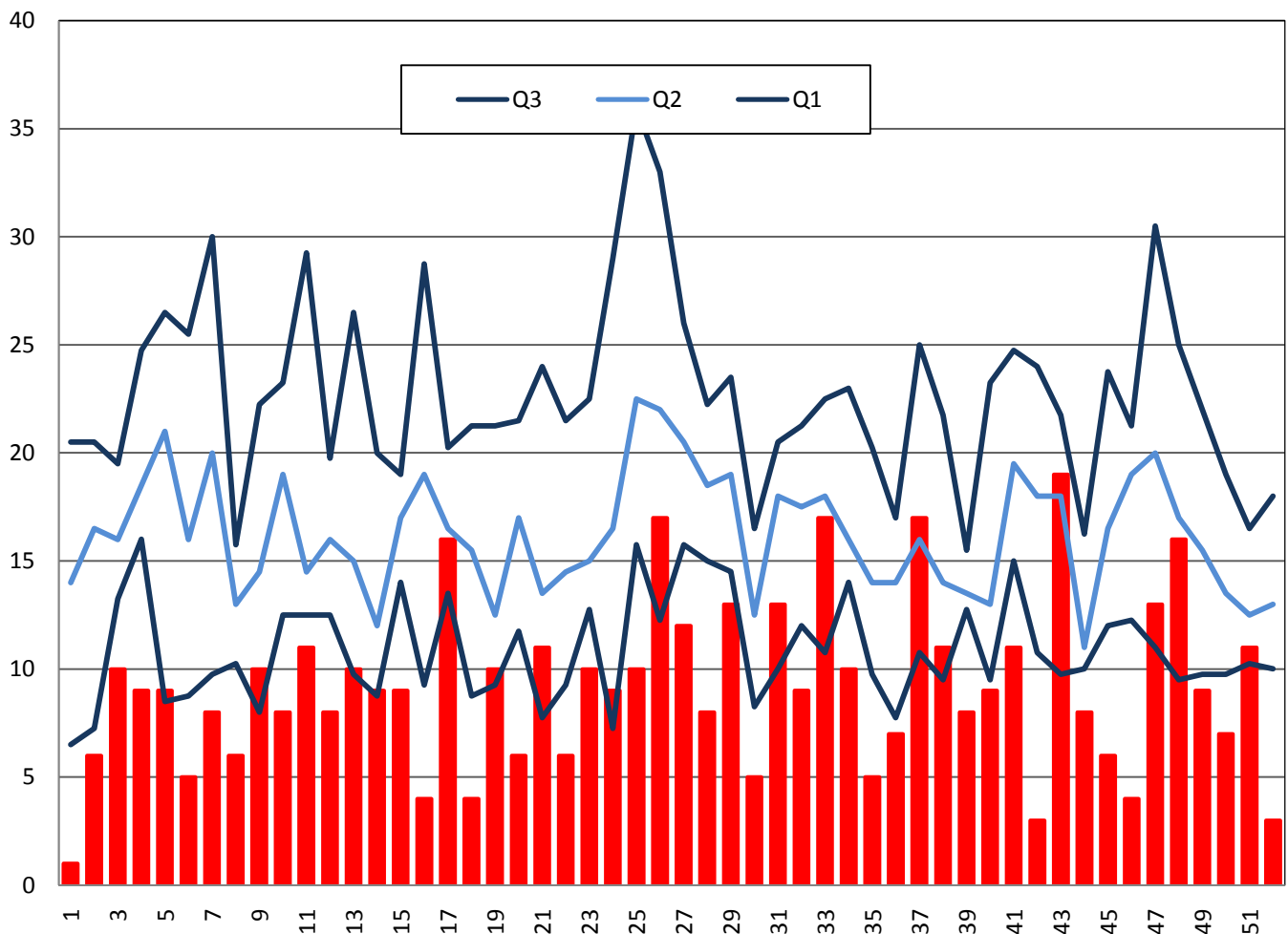

A la semana 52 se reportaron un total de 1926 casos de EDAS no complicadas, mostrando una tendencia de incremento irregular que se explica por cambios bruscos de temperatura.

**RED CANAS CANCHIS ESPINAR NOTIFICACIÓN DE ENFERMEDADES DIARREICAS AGUDAS EN MENORES DE 5 AÑOS A LA S.E 52- 2014.**

Suma de T.EDA	SEMANA 2014																																																				Total		
RAZ. SOC	1	2	3	4	5	6	7	8	9	10	11	12	13	14	15	16	17	18	19	20	21	22	23	24	25	26	27	28	29	30	31	32	33	34	35	36	37	38	39	40	41	42	43	44	45	46	47	48	49	50	51	52	Total		
CS.COMBAPATA	4	4	0	0	0	0	0	1	0	2	0	0	1	1	0	0	0	4	3	4	1	2	0	2	2	2	0	0	3	1	0	3	1	1	0	2	4	0	1	0	1	1	3	3	1	3	2	2	3	0	4	0	72		
CS.TINTA	1	0	3	0	1	0	0	0	0	0	0	0	2	0	0	0	0	0	0	0	0	1	0	2	3	2	2	0	2	0	0	0	1	2	2	3	3	0	3	1	1	2	1	1	1	6	2	1	7	1	1	0	60		
PS.CHECACUPE	0	0	0	0	0	0	0	0	0	0	0	0	1	0	0	0	1	0	0	0	1	1	0	0	0	0	0	1	1	0	0	0	0	0	0	0	0	0	0	0	0	0	0	0	0	0	2	0	0	0	0	8			
PS.CHIARA	0	0	0	0	0	0	0	0	0	0	0	0	0	0	0	1	2	0	0	0	0	0	0	0	0	0	0	0	0	0	0	0	0	0	0	0	0	0	0	0	0	0	0	0	0	0	0	0	0	0	0	15			
PS.MOSOCCLACTA	0	0	0	0	0	0	0	0	0	0	0	0	0	0	0	0	0	0	0	0	0	0	0	0	0	0	0	0	0	0	0	0	0	0	0	0	0	0	0	0	0	0	0	0	0	0	0	0	0	0	0	1			
PS.PITUMARCA	0	1	0	2	0	1	4	1	3	3	6	1	0	0	2	0	0	1	2	5	0	1	0	5	1	3	3	0	0	2	0	1	0	2	1	4	1	2	2	1	5	2	0	0	0	4	1	0	2	1	0	4	80		
Total MICRO RED C	5	5	3	2	1	1	4	2	3	5	6	4	1	2	4	1	0	5	6	10	3	8	3	9	5	5	6	3	3	3	0	5	4	5	4	10	5	5	4	2	10	6	4	4	7	12	6	9	6	2	4	4	236		
CS.ELDESCANSO	0	1	0	0	0	0	0	0	3	0	1	0	1	0	1	2	2	0	1	0	2	1	0	1	3	1	0	1	0	1	1	0	0	0	0	0	0	0	2	0	2	0	1	0	2	2	0	0	4	0	2	0	41		
PS.CHECCA	0	0	0	1	0	0	0	2	0	0	0	0	0	0	0	0	0	0	0	0	0	0	0	0	0	0	0	0	0	0	0	0	0	0	0	0	0	0	0	0	0	0	0	0	0	0	0	0	0	0	2	9			
PS.CHITIBAMBA	0	0	0	0	0	1	0	0	0	0	0	0	0	0	0	0	0	1	0	0	1	1	1	0	1	0	0	0	0	0	0	0	0	0	0	0	0	0	0	0	0	0	0	0	0	0	0	0	0	0	0	0	1	19	
Total MICRO RED D	0	1	0	1	0	1	0	2	3	0	1	0	1	2	1	2	2	1	1	1	3	2	1	1	4	1	0	1	0	1	1	0	1	1	0	0	4	0	5	0	1	1	3	2	5	0	0	4	0	3	0	4	69		
CS.PAMPA PHALLA	0	1	1	0	0	2	1	2	2	3	4	0	3	1	0	2	4	1	0	1	4	0	10	2	2	4	0	3	2	3	3	1	1	3	2	6	2	1	5	3	1	3	1	1	6	0	0	4	3	1	4	0	109		
PS.LA FLORIDA	0	0	0	1	0	0	0	1	1	0	1	0	1	0	4	0	0	2	1	0	1	3	0	0	0	0	0	0	0	0	0	0	0	0	0	0	0	0	0	0	0	0	0	0	0	0	0	0	0	0	0	0	34		
PS.PHINAYA	0	0	0	0	0	0	0	0	0	0	0	0	0	0	0	0	0	0	0	0	0	0	0	0	0	0	0	0	0	0	0	0	0	0	0	0	0	0	0	0	0	0	0	0	0	0	0	0	0	0	0	0	1		
PS.QUEHUAR	0	2	0	1	3	3	2	2	0	1	0	1	1	0	2	2	0	1	0	0	4	0	1	0	1	1	1	4	1	1	0	0	0	0	0	0	0	0	0	0	0	0	0	0	0	0	0	0	0	0	0	0	0	39	
PS.SAN PABLO	1	0	2	0	2	0	2	0	0	1	0	1	0	0	1	0	0	0	0	0	0	0	0	0	0	0	0	0	0	0	0	0	0	0	0	0	0	0	0	0	0	0	0	0	0	0	0	0	0	0	0	0	1	47	
PS.SAN PEDRO	0	2	1	1	0	1	1	0	3	1	4	1	0	0	0	1	1	1	2	0	1	0	2	0	1	0	2	2	0	0	0	0	0	0	0	0	0	0	0	0	0	0	0	0	0	0	0	0	0	0	0	0	0	45	
PS.SANTA BARBARA	1	0	0	0	1	0	0	0	0	0	0	0	0	0	0	0	0	1	0	1	2	1	3	1	1	0	0	0	0	0	0	0	0	0	0	0	0	0	0	0	0	0	0	0	0	0	0	0	0	0	0	0	0	25	
PS.UZCUPATA	0	0	0	0	0	0	0	0	0	0	0	0	0	0	0	0	0	0	0	0	0	0	0	0	0	0	0	0	0	0	0	0	0	0	0	0	0	0	0	0	0	0	0	0	0	0	0	0	0	0	0	0	0	4	
Total MICRO RED PA	2	5	4	3	6	6	6	5	6	5	10	3	5	1	3	7	9	4	6	4	13	2	15	5	4	5	3	9	3	6	3	2	3	4	3	8	6	4	12	5	1	6	3	6	8	2	4	7	7	6	2	274			
ESSALUD SICUANI	0	0	0	0	0	0	0	0	0	0	0	0	0	0	9	3	7	5	5	0	9	7	0	0	0	0	0	0	0	0	0	0	0	0	0	0	0	0	0	0	0	0	0	0	0	0	0	0	0	0	0	0	0	45	
HOSPITAL SUCUANI	2	1	1	3	1	0	2	0	2	5	3	8	10	5	2	4	5	10	2	3	2	8	3	1	7	0	3	2	3	1	3	7	5	8	9	7	11	5	7	3	13	9	2	4	12	9	3	5	9	6	237				
SANIDAD PNP SICU	0	0	0	0	0	0	0	0	0	0	0	0	0	0	0	0	0	0	0	0	0	0	0	0	0	0	0	0	0	0	0	0	0	0	0	0	0	0	0	0	0	0	0	0	0	0	0	0	0	0	0	0	0		
Total MICRO RED SI	2	1	1	3	0	1	0	2	0	2	5	3	8	10	14	5	11	10	15	2	12	9	8	3	1	1	7	0	3	2	3	1	3	7	5	8	9	7	11	5	7	3	13	9	2	4	12	9	3	5	9	6	282		
CS.MARANGANI	0	0	1	0	0	1	0	1	0	0	0	0	0	0	0	0	0	1	1	2	1	0	0	0	0	3	0	0	0	0	0	0	0	0	0	0	0	0	0	0	0	0	0	0	0	0	0	0	0	0	0	0	0	17	
CS.TECHO OBRERO	2	1	3	0	3	2	1	3	2	1	3	1	0	2	0	0	1	3	1	0	1	2	6	2	1	1	0	5	1	0	1	1	2	1	1	1	1	3	1	2	1	1	5	1	3	3	6	1	3	2	3	1	92		
PS.CHECTUYOC	1	3	1	0	0	0	0	0	0	1	2	1	0	1	1	2	2	1	0	0	1	1	2	0	4	1	2	1	0	0	0	0	0	0	0	0	0	0	0	0	0	0	0	0	0	0	0	0	0	0	0	0	0	44	
PS.CONDE VILUYO	0	0	0	0	0	0	0	0	0	0	0	0	0	0	0	0	0	0	0	0	0	0	0	0	0	0	0	0	0	0	0	0	0	0	0	0	0	0	0	0	0	0	0	0	0	0	0	0	0	0	0	0	3		
PS.CUYO	0	0	0	0	0	0	0	0	0	1	1	0	0	0	0	1	1	0	0	1	0	0	1	0	0	2	0	0	1	0	0	0	0	0	0	0	0	0	0	0	0	0	0	0	0	0	0	0	0	0	0	0	0	0	18
PS.HERCCA	0	1	0	0	0	1	0	0	0	0	1	1	1	0	0	1	0	0	0	0	0	0	0	1	0	2	0	0	1	0	0	2	1	0	0	0	0	0	0	0	0	0	0	0	0	0	0	0	0	0	0	0	0	14	
PS.LANGUI	0	1	1	0	0	0	0	1	0	0	0	0	0	0	0	0	0	0	1	1	2	1	1	0	1	0	0	0	0	0	0	0	0	0	0	0	0	0	0	0	0	0	0	0	0	0	0	0	0	0	0	0	0	15	
PS.LAYO	1	0	0	1	2	2	1	0	0	0	0	0	0	2	0	0	0	0	0	0	1	2	0	1	1	0	0	0	0	0	0	0	0	0	0	0	0	0	0	0	0	0	0	0	0	0	0	0	0	0	0	0	0	29	
PS.OCCOBAMBA(S	0	0	0	1	1	0	0	1	2	0	2	0	2	0	0	1	4	2	0	0	2	0	2	0	1	1	1	2	0	0	1	0	3	0	0	1	1	2	1	1	0	2	1	2	4	2	3	2	0	0	0	0	1	52	
Total MICRO RED TE	4	6	6	2	6	6	2	6	4	3	8	3	3	6	1	4	10	7	6	5	6	6	12	4	11	6	3	9	4	2	2	4	11	1	5	4	4	8	4	5	2	4	10	5	7	9	12	5	6	4	6	5	284		
CS.YANAACA	1	3	2	3	2	3	6	2	2	5	4	3	3	7	4	3	3	2	3	5	12	1	7	4	3	2	3	7	3	5	3	3	3	2	4	0	7	4	0	4	2	6	3	2	8	6	5	7	5	4	6	8	205		
PS.HUINCHIRI	0	1	0	0	0	0	1																																																